

VELKOMMEN TIL AKUPUNKTUR 2000

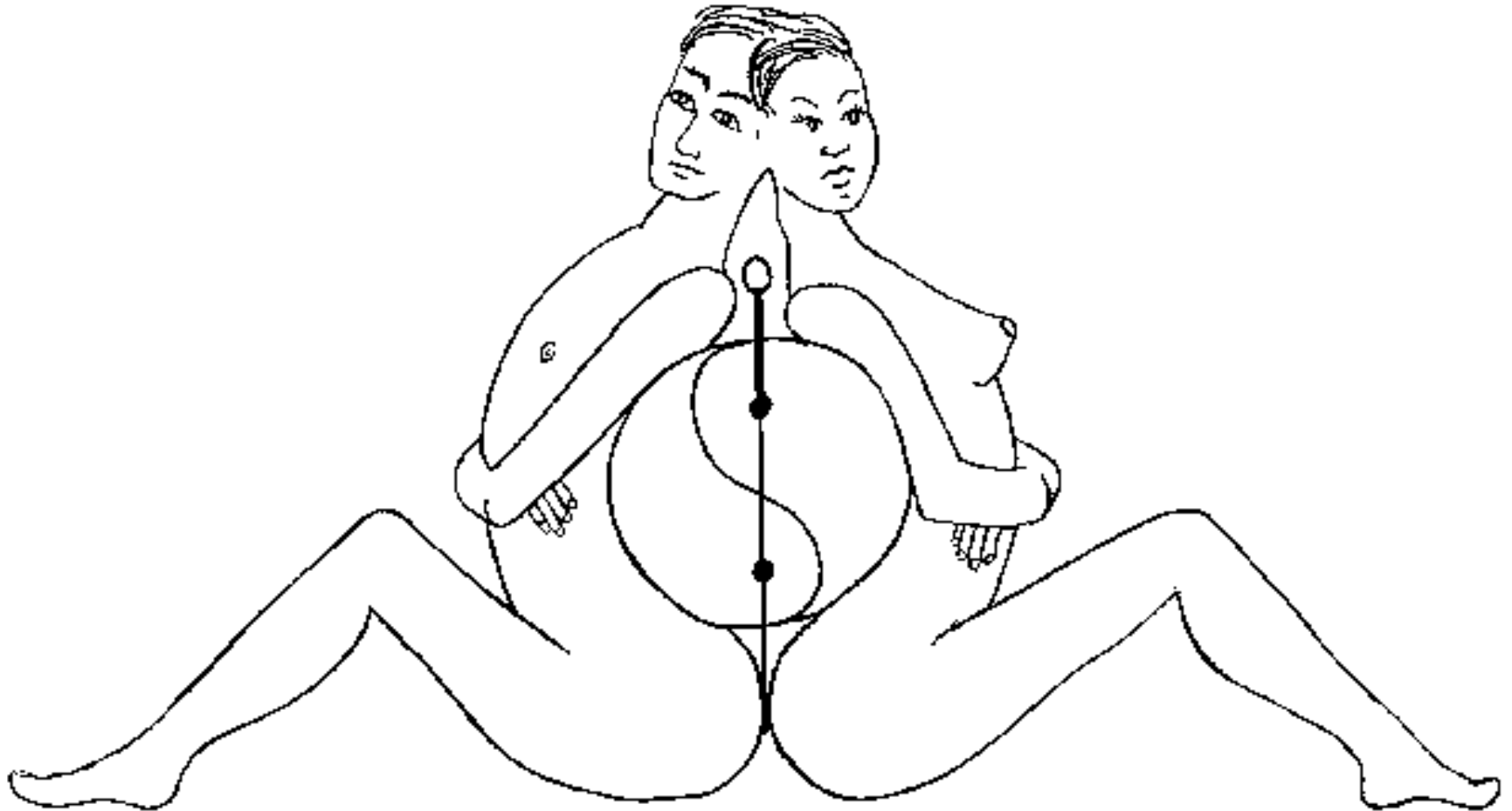

TEORIEN BAKOM A2000

**A2000 fungerer
via hjernen
genom
nerverna som
udspringer från
centralnervsy-
stemet**

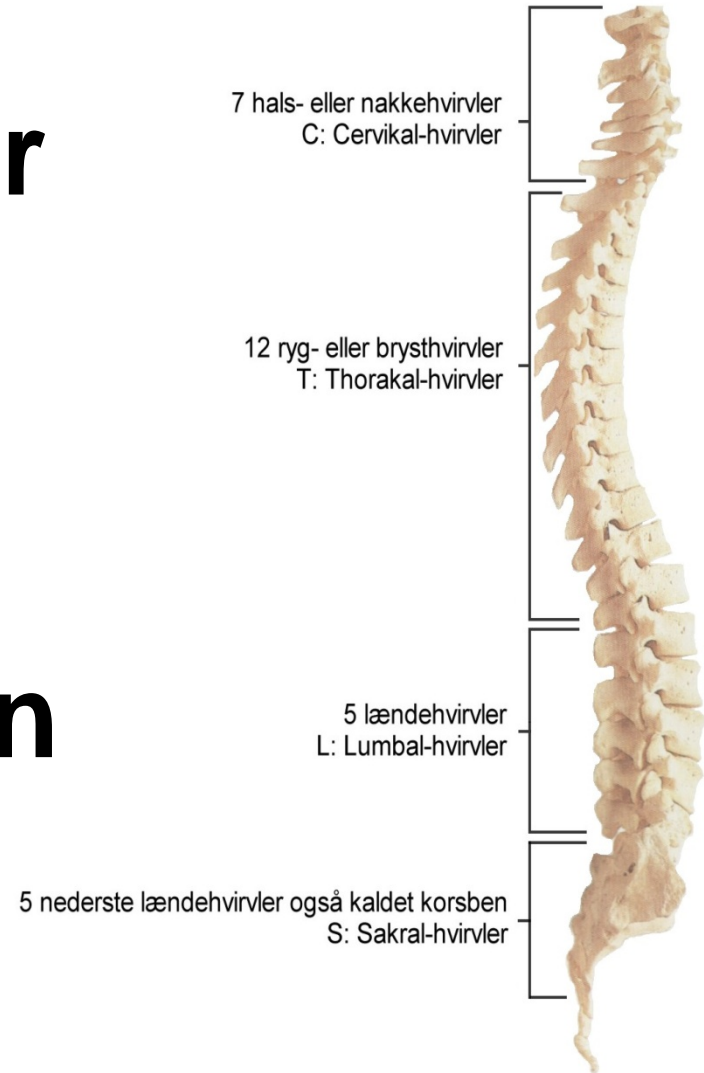

A2000 ER NATURENS EGEN HELBREDELSESMETODE.

**En sund og rask krop
”reparerer” sig selv hela tiden.**

**Det nye er, at man kan
genstarte denna processen,
när den er gået i stå.**

DET ER ALT, HVAD A2000 GÖR

STRUKTUR

- **FOR AT LETTE
FÖRSTÅElsen GÅR VI
FRAM EFTER DEN
METODEN, VI ANVENDER
HOS BOEL AKUPUNKTUR**

SMÄRTBEHANDLING

- **Kontrollera först om smärtan är värst när patienten går, står, sitter eller ligger**
- **Börja med att sätta patienten i den ställning, som gör mest ont**
- **Försök med flera punkter tills smärtan klängar av. Börja med kniptångs-behandling**
- **Låt nålarna sitta i 10 minuter**
- **Om smärtan är borta efter 10 minuter - låta nålarna sitta i ytterligare 10 minuter**
- **Om smärtan inte är borta efter 10 minuter– flytta nålarna till nytt punkt.**
- **Låt nålarna sitta i 10 minuter**
Använd fler punkter tills smärtan försvinnar

KNIPTÅNG - "GENOMSTICK"

(1. Val generellt)

Förestäl dig, at du sticker nålen hele vägen igenom en led – ock stick inn ytterligare en nål, där nålen i så fall skulle komma ut.

Exempel:

Du har en patient med frusen axel.

Du sticker en nål i C 5 i begge tummar *ock samtidigt en nål i tummans L 5.*

C 5 används vanligtvis för axeln. Förestäl dig at du sticker direkt igenom tummen, så kommer nålen ud i L 5. Du sticker naturligtvis inte hela vägen igenom, men sticker en ny nål i L 5.

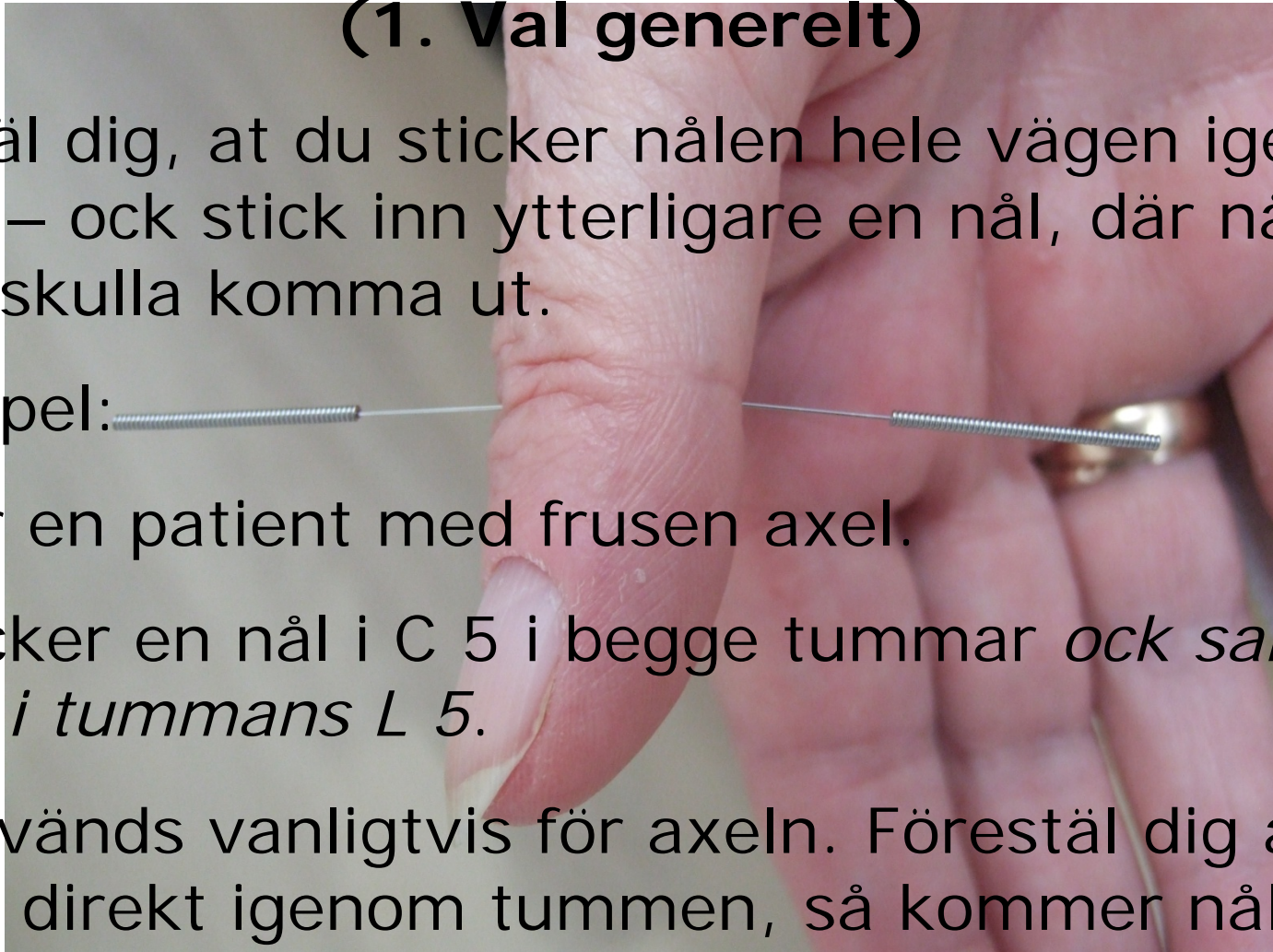

ØVERSTE TREDJEDEL

- Kniptång
- Händarnas grundled
- Tumma ock Armbåga-
led
- Nackehvirvlar

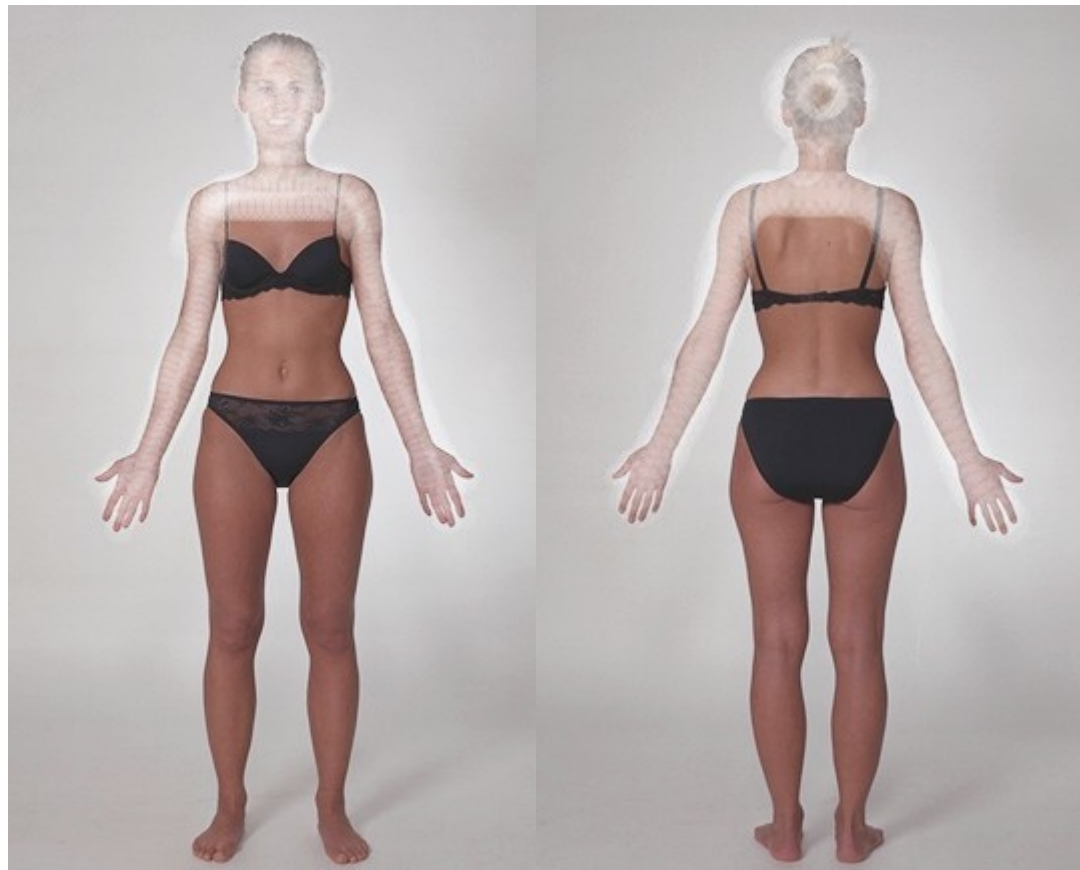

KNIPTÅNG - "GENOMSTICK"

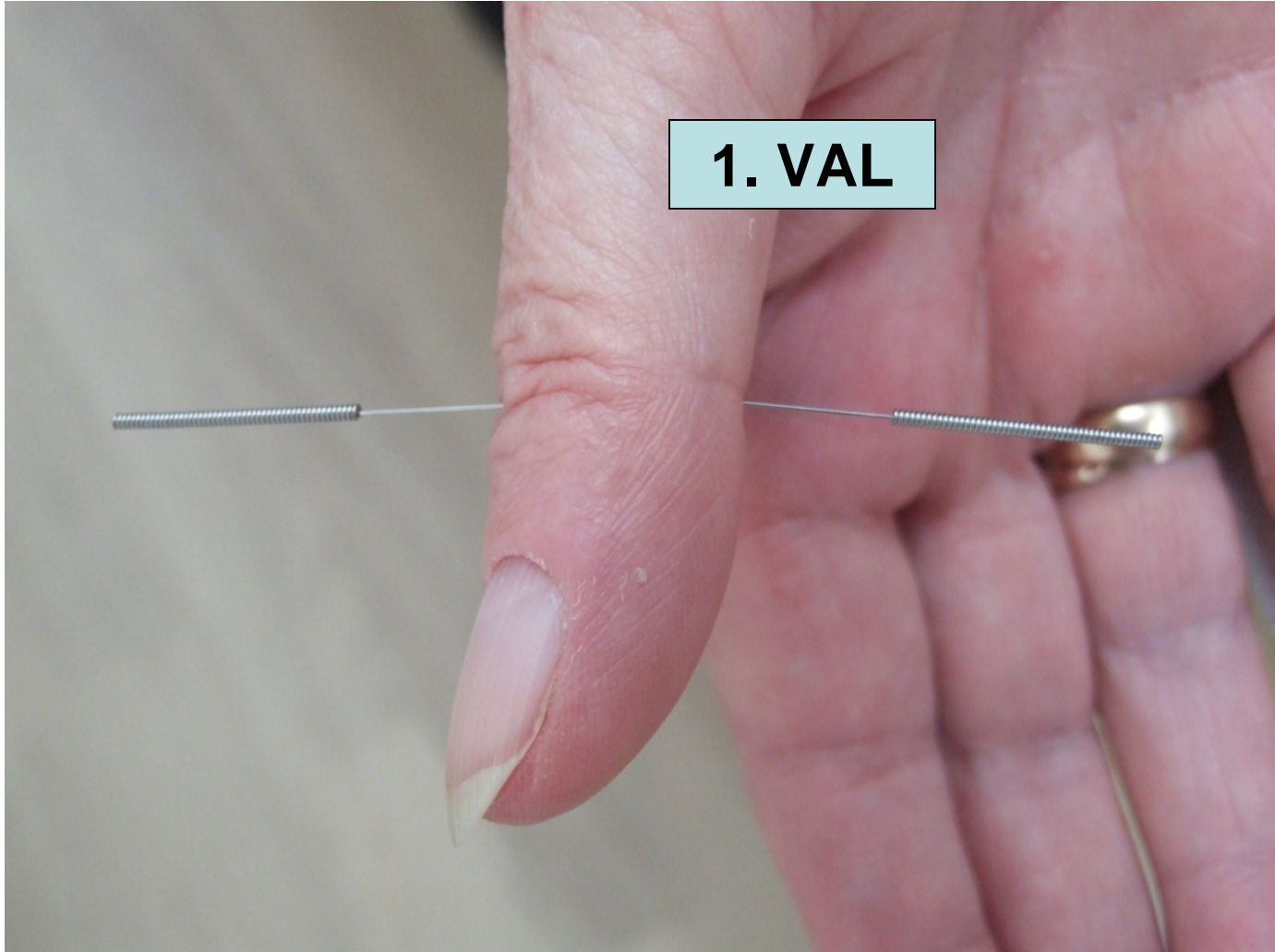

HUVUD, NACKE, AXLAR, ARMAR

**Pekfinger- ock
lillfingrens
grundled, er bra
punkter til
behandling av
problemer i huvud,
hals, nacke, axlar,
armar, händer ock
fingrar**



2. VAL

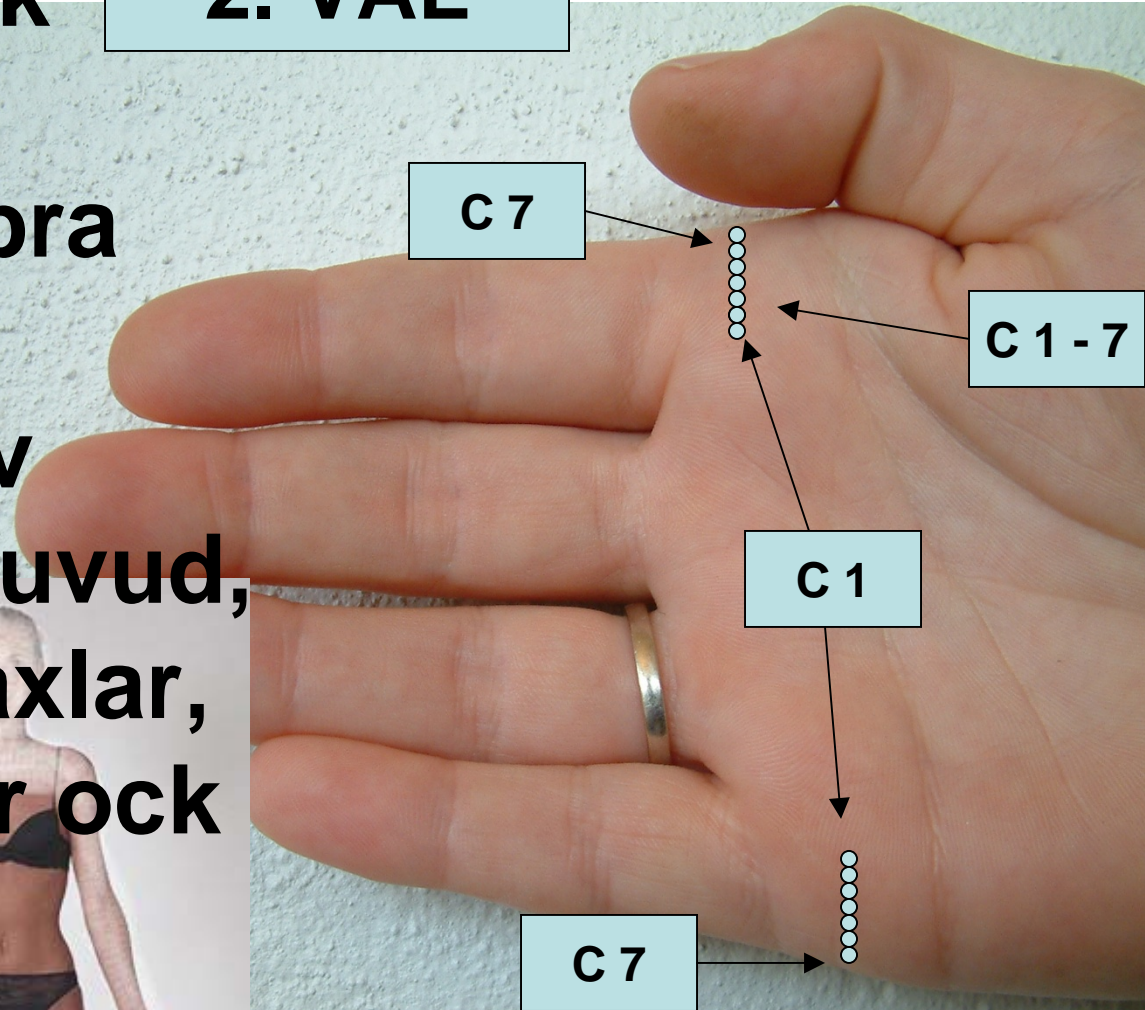

HUVUD, NACKE, AXEL, ARME

Tummans led ock
armbåga-led er 2. val
vid behandling av
problemer i huvud,
hals, nacke, axlar,
armar, händer ock
fingra

3. VAL

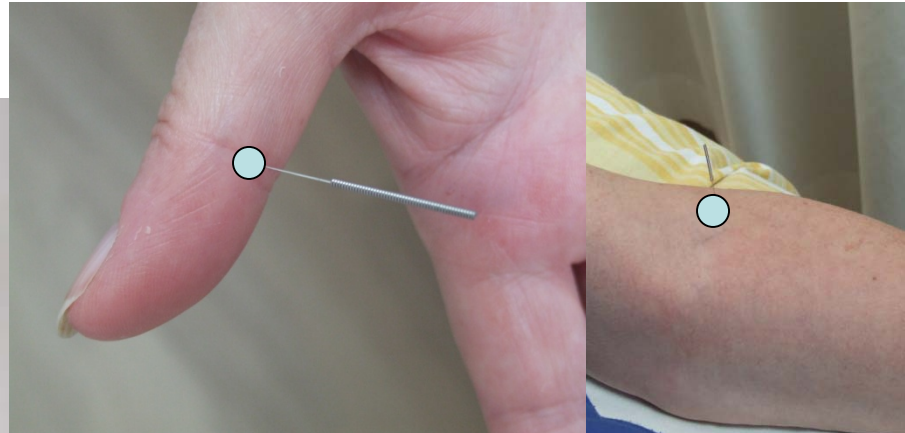

Tommelfinger

Albue

HUVUD, NACKE, AXEL, ARM

Känna efter ømme punkter i C 1 - C 7 (nacke).

4. VALG

Stikdybde: $\frac{1}{2}$ cm

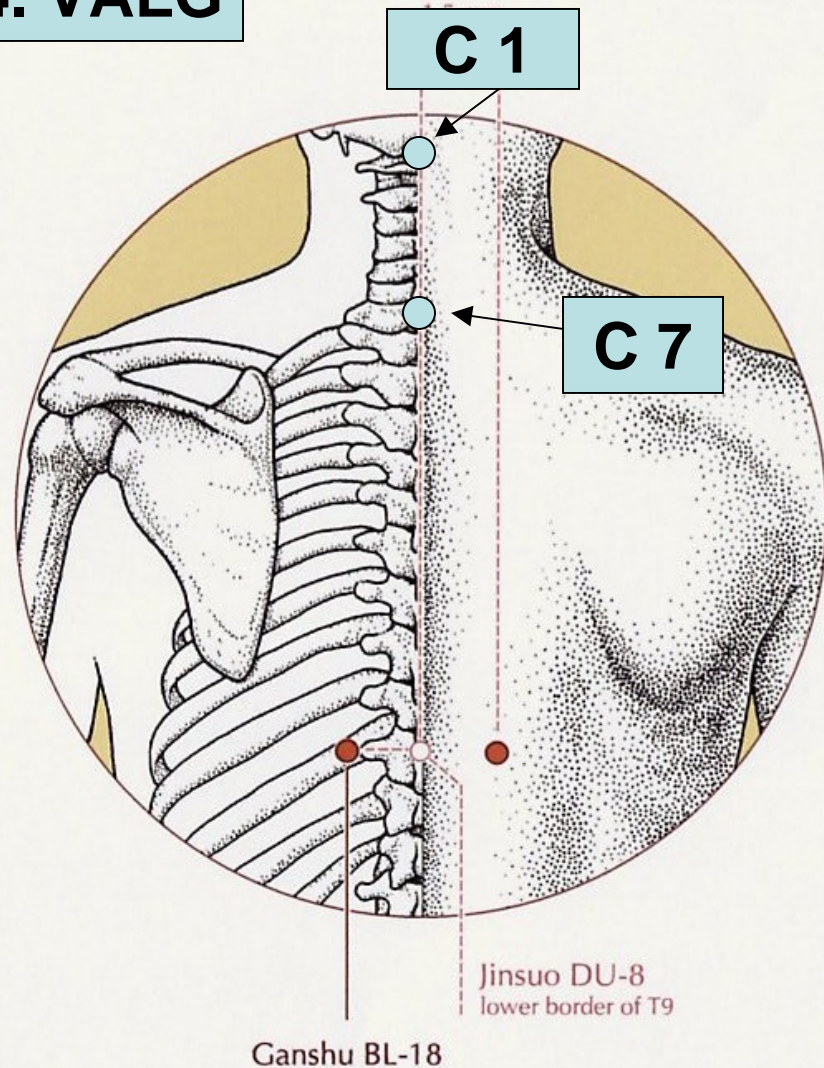

HJEMMESIDER – EMAIL

www.a2000.dk

www.akupunktur2000.dk

www.fremtidens-medicin.dk

www.SeGodtUd.dk

kursus@boel-akupunktur.dk